TO TAKE ON BIRLA OPUS' GROWING PRESENCE

Asian Paints, Berger ramp up capex plans

VIVEAT SUSAN PINTO
Mumbai, August 13

THE COUNTRY'S LEADING paint manufacturers, Asian Paints and Berger Paints, have announced ambitious capital expenditure (capex) plans in response to the growing presence of new entrant Birla Opus.

Asian Paints is set to invest ₹2,200 crore annually over the next four years, totalling ₹8,800 crore, in greenfield and brownfield projects, company's top officials said.

Simultaneously, Berger Paints India MD & CEO Abhijit Roy stated that his company will spend ₹2,000 crore over the next two years on two new plants—one in West Bengal and the other in Odisha — to meet the rising demand in these regions.

The last big capex program by Berger Paints was in FY23, when the company invested ₹1,000 crore in a large manufacturing facility in Sandila, Uttar Pradesh.



Industry experts suggest that the establishment of these new plants will enable the paint giants to reduce transportation time and quickly reach feeder markets. In addition to expanding their manufacturing capabilities, both Asian Paints and Berger Paints are enhancing their dealer networks, installing more tinting machines in stores and engaging a broader base of painters, architects, and builders to counter the rising competition.

Berger Paints, which has a strong presence in the east and north, is also focused on strengthening its footprint in the west, south and central markets, Roy said, adding that by expanding its retail network in states such as Tamil Nadu, Telangana, Karnataka, and Andhra Pradesh in the south; Maharashtra, Gujarat, and Rajasthan in the west; and Madhya Pradesh and Chhattisgarh in central India.

"There is ample room for new players in the market. A combination of urbanisation and infrastructure development will ensure that the demand for paints, waterproofing and construction chemicals remains robust," Roy said.

Birla Opus, which launched its operations in northern markets like Punjab, Haryana, Rajasthan, and Delhi earlier this year, has now expanded into Maharashtra, Karnataka, Tamil Nadu and Andhra Pradesh, industry sources said.

"Our goal is to establish franchisees in 300 towns and expand our presence to 6,000 towns by the end of FY25," said Rakshit Hargave, CEO of Birla Opus, Aditya Birla Group.

Birla Opus is also scaling up its manufacturing capabilities in tandem with its distribution efforts. Three new plants — one each in Chamarajanagar, Karnataka; Mahad, Maharashtra; and Kharagpur, West Bengal — are expected to commence operations by the second, third, and fourth quarters of FY25, respectively.

Torrent may raise $3 bn to buy KKR stake in JB

BAIJU KALESH & SAIKAT DAS
August 13

TORRENT PHARMACEUTICALS IS considering raising as much as $3 billion from global banks as the drugmaker seeks to acquire a controlling stake in JB Chemicals & Pharmaceuticals, the sources said.

Torrent is considering options including dollar and local currency bonds to help fund a potential purchase of KKR's 53.8% stake in JB, the sources said. Torrent is seeking financing from lenders such as Barclays, Deutsche Bank and Standard Chartered, they said. JB shares have gained roughly 20% this year, giving the Mumbai-based company a market value of about $3.6 billion.

Torrent is seeking financing from lenders such as Barclays, Deutsche Bank and Standard Chartered

Deliberations about the stake purchase are ongoing and no final decisions have been made, the people said. Other bidders may still remain interested in acquiring the stake, the sources said. A representative for Torrent didn't respond to requests seeking comment. KKR, JB and the banks declined to comment. KKR has been considering selling its controlling stake in JB, *Bloomberg* reported in February.

Dealmaking activity has gained momentum this year as the economy continues to be among the fastest growing in the world.

The flagship company of Torrent Group was incorporated as a small generics drugs company in the early 1970s, according to its website.

—BLOOMBERG

Nykaa Q1 profit jumps to ₹14 cr

URVI MALVANIA
Mumbai, August 13

BEAUTY AND FASHION firm FSN E-commerce which operates Nykaa, recorded a 150% jump in profit after tax (PAT) year-on-year at ₹13.64 crore compared to ₹5.42 crore in the same quarter previous fiscal.

Revenue from operations stood at ₹1,746.11 crore, a 23% increase from ₹1,421.82 crore in Q1 FY24. The company's Ebitda was ₹96.1 crore, up 31% y-o-y with an Ebitda margin of 5.5%. Adjusted Ebida (before ESOP expenses, GCC business and organisational restructuring expenses) was ₹109 crore, with a margin of 6.2%, representing a 90 basis point increase y-o-y.

Consolidated GMV for the quarter as declared by the company stood at ₹3,320.9 crore, up 25% from Q1FY24 driven by steady growth in both beauty and personal care (BPC) and fashion segments.

The beauty segment's GMV grew by 28% year-on-year, reaching ₹2,542.9 crore compared to ₹1,990.8 crore in the June quarter of FY24. The fashion segment's GMV increased by 15% during the same period, totalling ₹774.1 crore. Revenue from the BPC segment rose by 23% to ₹1,583.5 crore, while revenue from the fashion segment grew by 21% to ₹148.6 crore in Q1 FY25.

Nykaa's cumulative customer base grew by 33% to 35 million during the first quarter of the current fiscal year, the company said. Management also mentioned during the earnings call that customer acquisition will remain a key focus area.

"In the BPC segment, the e-commerce arm is already seeing healthy margins. Whatever growth in margins we see going forward will be invested into customer acquisition," Anchit Nayyar, executive director and chief executive officer (beauty e-commerce), FSN E-commerce said.

The company also announced increased shareholding in Dot&Key and Earth Rhythm. In a filing to the BSE, the company said that it will increase its shareholding in Dot&Key, a beauty and skincare company in which FSN currently own 51%, to 90% at a consideration of up to ₹265.3 crore by acquiring 529,286 shares from promoters and existing shareholders.

REPORT CARD

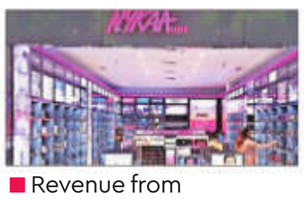

- Revenue from operations stood at **₹1,746.11 cr**
- It is a **23%** increase from **₹1,421.82 cr** in Q1 FY24
- Ebitda was **₹96.1 cr**, up **31%** y-o-y

L&T Semiconductor to sign first clients by Sept, says CEO

L&T SEMICONDUCTOR TECHNOLOGIES will sign contracts with six automobile companies by the end of September, making them its first clients, the company's chief executive said on Tuesday.

The total value of the contracts is $150 million per year, CEO Sandeep Kumar told *Reuters*.

The chip-design unit of India's biggest infrastructure firm Larsen and Toubro was set up in November 2023, with an investment of $100 million from its parent. The company currently does not generate revenue. "We consciously focused on automotive first... the big plus on automotive is once you're in, generally that business will start in three years and go on for another ten years," Kumar said.

The company will sign three Indian automobile companies within two weeks and three European companies in the sector by the end of September, Kumar said. He did not disclose the name of the clients as they are due to make joint announcements.

—REUTERS

Smartphone market grows 7% in Jan-Jun

THE COUNTRY'S SMARTPHONE market grew 7% y-o-y in January-June, with shipments to distributors or retailers at 69 million units, according to data by International Data Corporation (IDC). The growth can be largely attributed to the growing premiumisation trend in smartphones led by Apple and Samsung. Lately, many Chinese smartphone makers are also looking to increase their presence in the premium segment beyond the mass market. "The latter half of the second quarter is a prelude to the crucial second half of the year with festive sale period going up till November," said Upasana Joshi, senior research manager, devices research at IDC India. According to Joshi, vendors also started to launch new smartphones, especially in the mid-premium/premium segment (₹32,000-64,000) from mid-quarter onwards, for monsoon sales in July and August.

—FE BUREAU

AMRUTANJAN HEALTH CARE LIMITED

REGD. OFFICE: New No.103 (Old No.42-45), Luz Church Road, Mylapore, Chennai-600 004
email id: investors@amrutanjan.com | website: www.amrutanjan.com | CIN No: L24231TN1936PLC000017

EXTRACT FROM THE UNAUDITED FINANCIAL RESULTS FOR THE QUARTER ENDED 30TH JUN 2024



(Rs. In lakhs other than EPS)

Particulars	Quarter ended			Year Ended
	30-Jun-24	31-Mar-24	30-Jun-23	31-Mar-24
	(Unaudited)	(Audited - refer note 3)	(Unaudited)	(Audited)
Total Income from Operations	8,373.60	12,706.22	7,786.30	42,123.05
Net Profit / (Loss) for the period (before Tax, Exceptional and/or Extraordinary items)	634.88	1,960.45	942.96	6,194.60
Net Profit / (Loss) for the period before Tax (after Exceptional and/or Extraordinary items)	634.88	1,960.45	942.96	6,194.60
Net Profit / (Loss) for the period after Tax (after Exceptional and/or Extraordinary items)	461.56	1,365.90	701.48	4,497.26
Total Comprehensive Income for the period [(comprising Profit / (loss) for the period (after tax) and Other comprehensive Income (after tax)]	458.61	1,382.78	707.80	4,512.31
Equity Share Capital	289.11	289.11	292.31	289.11
Reserves (excluding Revaluation Reserve)	28,559.72 (As on 31-03-2024)	28,559.72 (As on 31-03-2024)	28,784.88 (As on 31-03-2023)	28,559.72 (As on 31-03-2024)
Earnings Per Share (face value Re.1/- each) Basic	1.60	4.72	2.40	15.50
Diluted	1.60 (not annualised)	4.72 (not annualised)	2.39 (not annualised)	15.50 (annualised)

Note:

1. The above is an extract of the detailed format of Quarter and year ended audited financial Results filed with the Stock Exchanges under Regulation 33 of the SEBI (Listing Obligations and Disclosure Requirements) Regulations, 2015. The full format of the Quarter and year ended audited financial Results are available on the Stock Exchange websites www.bseindia.com and www.nseindia.com and on the Company's website www.amrutanjan.com.
2. The above unaudited interim financial results for the quarter ended 30 June 2024 in respect of Amrutanjan Health Care Limited ('the Company') have reviewed by the Audit Committee and approved by the Board of Directors of the Company at their respective meetings held on 12 August 2024 and 13 August 2024. The above results have been subjected to limited review by the statutory auditors of the Company. The auditors have issued an unmodified review report.
3. The figures for the quarter ended 31 March 2024 are the balancing figures between audited figures in respect of the full financial year and published unaudited year to date figures upto the end of the third quarter of the relevant financial year, which were subjected to limited review and not subjected to audit.

For Amrutanjan Health Care Limited
-s/d
S. Sambhu Prasad
Chairman & Managing Director

Place : Chennai
Date : 13th Aug 2024

GFL LIMITED

Registered office: 7th Floor, Ceejay House, Dr. Annie Besant Road, Worli, Mumbai – 400 018
CIN: L65100MH1987PLC374824 • **Tel. No.:** +91- 22 4032 3851 • **Fax No.:** +91- 22 4032 3191
Website: www.gfllimited.co.in • **Email ID:** contact@gfllimited.co.in

EXTRACT OF UNAUDITED CONSOLIDATED FINANCIAL RESULTS FOR THE QUARTER ENDED 30 JUNE 2024

(Rs. in Lakhs)

Sr. No.	Particulars	Quarter ended			Year ended
		30-06-2024	31-03-2024	30-06-2023	31-03-2024
		(Unaudited)	(Audited)	(Unaudited)	(Audited)
1	Total Income from continuing operations	89	110	93	374
2	(Loss) / Profit for the period/year before tax from continuing operations (Before exceptional Items)	(2.984)	(2,307)	(1,368)	(818)
3	(Loss) / Profit for the period/year before tax from continuing operations(After exceptional Items)	(2.984)	(2,307)	(1,368)	(818)
4	(Loss) / Profit for the period/year after tax from continuing operations (After exceptional Items)	(2,652)	(2,049)	(1,221)	(757)
5	Profit / (Loss) for the period / year from discontinued operations after tax	-	-	-	-
6	(Loss) / Profit for the period/year	(2,652)	(2,049)	(1,221)	(757)
7	Total Comprehensive Income for the period (Comprising (Loss) /Profit for the period/year after tax and Other Comprehensive Income after tax)	(2,651)	(2,039)	(1,237)	(750)
8	Paid-up equity share capital (face value Re. 1 per share)	1,099	1,099	1,099	1,099
9	Other Equity (excluding revaluation reserves)				2,59,426
10	Basic and Diluted Earnings/Loss per share (face value of Re.1/- each)	*	*	*	
	From continuing operations	(2.41)	(1.87)	(1.11)	(0.69)
	From discontinued operations	-	-	-	-
	From total operations	(2.41)	(1.87)	(1.11)	(0.69)

*not annualized

Notes:

1. The above results were reviewed by the Audit Committee and were thereafter approved by the Board of Directors at its meeting held on 13 August 2024. The Statutory Auditors of the Company have carried out the Limited review of the above results and have issued their unmodified review report.
2. The above results are an extract of the detailed format of Quarterly Financial Results filed with the stock exchanges under Regulation 33 of SEBI (Listing Obligations and Disclosure Requirements) Regulations, 2015. The full format of the unaudited Quarterly standalone and consolidated Financial Results are available on the Stock Exchanges' website (www.bseindia.com and www.nseindia.com) and on the Company's website (www.gfllimited.co.in).

3. Information on Standalone Financial Results:

(Rs. in Lakhs)

Sr. No.	Particulars	Quarter ended			Year ended
		30-06-2024	31-03-2024	30-06-2023	31-03-2024
		(Unaudited)	(Audited)	(Unaudited)	(Audited)
1	Total income	81	101	84	341
2	Net Profit for the period / year before tax (before exceptional Items)	52	70	40	209
3	Net Profit for the period / year before tax (After exceptional Items)	52	70	40	209
4	Net Profit for the period / year after tax (After exceptional Items)	38	52	29	155
5	Total comprehensive income for the period/year (Comprising profit for the period/year and Other Comprehensive Income)	38	52	29	155

On behalf of the Board of Directors
For GFL Limited

Place : Mumbai
Date : 13 August 2024

Pavan Kumar Jain
Director

ENDURANCE TECHNOLOGIES LIMITED

ENDURANCE Complete Solutions

CIN: L34102MH1999PLC123296
Registered office: E-92, M.I.D.C. Industrial Area, Waluj, Chh. Sambhajinagar (erstwhile Aurangabad) - 431136, Maharashtra, India.
Website: www.endurancegroup.com, **Email:** investors@endurance.co.in

EXTRACT OF STANDALONE AND CONSOLIDATED UNAUDITED FINANCIAL RESULTS FOR THE QUARTER ENDED 30TH JUNE, 2024

₹ in million (except per share data)

Sr. No.	Particulars	Standalone			Consolidated		
		Quarter ended		Year ended	Quarter ended		Year ended
		30th June, 2024	30th June, 2023	31st March, 2024	30th June, 2024	30th June, 2023	31st March, 2024
		(Unaudited)	(Unaudited)	(Audited)	(Unaudited)	(Unaudited)	(Audited)
1	Total Income	21,346.13	18,360.82	79,204.71	28,593.80	24,665.50	1,03,264.86
2	Net Profit/(Loss) for the period (before Tax and Exceptional items)	2,185.12	1,755.61	7,902.73	2,679.69	2,159.02	8,969.48
3	Net Profit/(Loss) for the period before tax (after Exceptional items)	2,185.12	1,755.61	7,902.73	2,679.69	2,159.02	8,969.48
4	Net Profit/(Loss) for the period after tax (after Exceptional items)	1,628.62	1,305.37	5,877.93	2,038.57	1,635.01	6,804.88
5	Total Comprehensive Income for the period [Comprising Profit for the period (after tax) and Other Comprehensive Income (after tax)]	1,549.53	1,300.68	5,728.43	1,824.20	1,668.08	6,637.76
6	Paid-up Equity Share Capital (Face value of ₹10/- per share)	1,406.63	1,406.63	1,406.63	1,406.63	1,406.63	1,406.63
7	Earnings Per Share (of ₹10/- each) Basic and diluted (not annualised) - (₹)	11.58	9.28	41.79	14.49	11.62	48.38

Notes:

a) The above financial results have been reviewed by the Audit Committee and approved by the Board of Directors at their respective meetings held on 13th August, 2024. The Statutory Auditors of the Company have carried out a limited review of these financial results.
b) The Consolidated financial results include results of the Company's subsidiaries in Italy, Germany, Tunisia and India.
c) The above is an extract of the detailed format of the Standalone and Consolidated financial results for the quarter ended 30th June, 2024, filed with the Stock Exchanges under Regulation 33 of the SEBI (Listing Obligations and Disclosure Requirements) Regulations, 2015. The full format of the financial results is available on the Company's website at www.endurancegroup.com and on the websites of the Stock Exchanges i.e. www.bseindia.com and www.nseindia.com.

For and on behalf of the Board of Directors

Anurang Jain
Managing Director
(DIN: 00291662)

Place: Mumbai
Date: 13th August, 2024

Adfactors 262

परिशिष्ट IV-A

स्थावर मालमत्तेच्या विक्रीसाठी विक्री सूचना

सिक्युरिटी इंटरेस्ट (एन्फोर्समेंट) नियम 2002 चा नियम 8(6) आणि नियम 9(1)च्या नियमांना सिक्युरिटायझेशन ॲण्ड रिकन्सट्रक्शन ऑफ फायनान्शियल ॲसेट्स ॲण्ड एन्फोर्समेंट ऑफ सिक्युरिटी इंटरेस्ट ॲक्ट, 2002 अन्वये स्थावर मालमत्तेच्या विक्रीसाठी ई– लिलावाची विक्री सूचना.

सर्वसामान्य जनतेला आणि विशेष कर्जदारांना तसेच हमीदारांना सूचीत करण्यात येते की, खाली वर्णन केलेली स्थावर मालमत्ता सुरक्षित कर्जदात्यांनी गहाण केली गेली होती त्या मालमत्तेवर सुरक्षित कर्जदात्याच्या प्राधिकृत अधिकारीने **सम्मान कॅपिटल लिमिटेड (पूर्वी इंडियाबुल्स हाऊसिंग फायनान्स लि. म्हणून ओळखले जायचे) [CIN: L65922DL2005PLC136029] (''सुरक्षित कर्जदार'')** तर्फे **वास्तविक ताबा** घेतला आहे. ज्याचा **31.08.2024** रोजी **संध्याकाळी 04.00 ते 05.00** पर्यंत **''जेथे आहे'', ''जसे आहे'', आणि ''जे काहीपण आहे''**, ची वसूली साठी **कर्ज खाते नं. HHLTHN00315549** साठी **रु. 46,61,492/- (रुपये सेहेचाळीस लाख एकसष्ठ हजार चारशे ब्याण्णव फक्त)** उर्वरित मूलधन, उर्वरित (विलंबशुल्क) आणि दिनांक **07.08.2024** पर्यंत व्याज कर्जाच्या अटींनुसार कर्ज करार आणि इतर संबंधित कर्ज दस्तऐवजांच्या संदर्भात लागू भविष्यातील व्याज **08.08.2024** पासून कायदेशीर खर्च किंवा इतर शुल्का सह प्रभावी होऊन जो **सुमेश कुमारन उर्फ सुमेश कुमारन विश्वकर्मा आणि सुनिता कुमारन विश्वकर्मा** यांची मालमत्ता सुरक्षित कर्जदाराच्या द्वारे कर्जाच्या वसूली साठी विकली जाईल.

सदर मालमत्तेच्या लिलावासाठी आरक्षित रक्कम **रु. 13,50,000/- (रुपये तेरा लाख पन्नास हजार फक्त)** आणि अर्नेस्ट मनी डिपॉजिट **(''ईएमडी'') रु. 1,35,000/- (रुपये एक लाख पस्तीस हजार फक्त)** म्हणजेच अनामत ठेव रक्कम राखीव किंमतीच्या 10% असेल.

स्थावर मालमत्तेचे वर्णन

फ्लॅट क्र. 401, 579 चौरस फूट मोजमापाचे कार्पेट क्षेत्र, चौथ्या मजल्यावर, ब्लॉक–जी3, ''वैभव वासिंद हिल्स'' नामक सोसायटीमध्ये, भू धारणा गट क्र. 186/ए, हिस्सा क्र. 2 वर स्थित, 1 हेक्टर 20 अरेस मोजमापाचे क्षेत्र आणि गट क्र. 186/ए, हिस्सा क्र. 3, 1 हेक्टर 20.2 अरेस मोजमापाचे क्षेत्र, गाव सरमल मध्ये, तालुका शहापूर, जिल्हा ठाणे–421604, महाराष्ट्र.

विक्रीच्या तपशीलवार नियम व अटींसाठी कृपया सुरक्षित कर्जदाराच्या www.sammaancapital.com या वेबसाईटवरील लिंक पाहा; संपर्क क्र. : 0124-6910910, +91 7065451024, ईमेल : auctionhelpline@sammaancapital.com. बोली लावण्यासाठी, www.auctionfocus.in वर लॉग ऑन करा.

सही/–
अधिकृत अधिकारी
सम्मान कॅपिटल लिमिटेड
(पूर्वी इंडियाबुल्स हाऊसिंग फायनान्स लि. म्हणून ओळखले जायचे)

तारीख : 12.08.2024
स्थळ : ठाणे

परिशिष्ट IV-A

स्थावर मालमत्तेच्या विक्रीसाठी विक्री सूचना

सिक्युरिटी इंटरेस्ट (एन्फोर्समेंट) नियम 2002 चा नियम 8(6) आणि नियम 9(1)च्या नियमांना सिक्युरिटायझेशन ॲण्ड रिकन्सट्रक्शन ऑफ फायनान्शियल ॲसेट्स ॲण्ड एन्फोर्समेंट ऑफ सिक्युरिटी इंटरेस्ट ॲक्ट, 2002 अन्वये स्थावर मालमत्तेच्या विक्रीसाठी ई– लिलावाची विक्री सूचना.

सर्वसामान्य जनतेला आणि विशेष कर्जदारांना तसेच हमीदारांना सूचीत करण्यात येते की, खाली वर्णन केलेली स्थावर मालमत्ता सुरक्षित कर्जदात्यांनी गहाण केली गेली होती त्या मालमत्तेवर सुरक्षित कर्जदात्याच्या प्राधिकृत अधिकारीने **सम्मान कॅपिटल लिमिटेड (पूर्वी इंडियाबुल्स हाऊसिंग फायनान्स लि. म्हणून ओळखले जायचे) [CIN : L65922DL2005PLC136029] (''सुरक्षित कर्जदार'')** तर्फे **वास्तविक ताबा** घेतला आहे. ज्याचा **31.08.2024** रोजी **संध्याकाळी 04.00 ते 05.00 पर्यंत ''जेथे आहे'', ''जसे आहे'', आणि ''जे काहीपण आहे''**, ची वसूली साठी **कर्ज खाते नं. HHLVSH00294911** साठी **रु. 31,28,462/- (रुपये एकतीस लाख अठ्ठावीस हजार चारशे बासष्ठ फक्त)** उर्वरित मूलधन, उर्वरित (विलंबशुल्क) आणि दिनांक **05.08.2024** पर्यंत व्याज कर्जाच्या अटींनुसार कर्ज करार आणि इतर संबंधित कर्ज दस्तऐवजांच्या संदर्भात लागू भविष्यातील व्याज **06.08.2024** पासून कायदेशीर खर्च किंवा इतर शुल्का सह प्रभावी होऊन जो **तांबे शोएब नूरमोहम्मद आणि तांबे नूर मोहम्मद युनूस** यांची मालमत्ता सुरक्षित कर्जदाराच्या द्वारे कर्जाच्या वसूली साठी विकली जाईल.

सदर मालमत्तेच्या लिलावासाठी आरक्षित रक्कम **रु. 15,00,000/- (रुपये पंधरा लाख फक्त)** आणि अर्नेस्ट मनी डिपॉजिट **(''ईएमडी'') रु. 1,50,000/- (रुपये एक लाख पन्नास हजार फक्त)** म्हणजेच अनामत ठेव रक्कम राखीव किंमतीच्या 10% असेल.

स्थावर मालमत्तेचे वर्णन

फ्लॅट क्र. 204, दुसऱ्या मजल्यावर, 'अक्षरा' नामक बिल्डिंगच्या कार्पेट क्षेत्राच्या 28.145 चौ. मी. मोजमापाचे क्षेत्र, विहारी गावाच्या प्लॉट क्र. 20 आणि 29 वर बांधलेले, खोपोली सिटी सर्व्हे 2719+2723+2749 शी संबंधित सर्व्हे क्र. 36+37+39, त्याचे एकूण मोजमापाचे क्षेत्र 7345 चौ. मीटर्स. ता.–खालापूर, जि. रायगड (जमिनीचा नमूद प्लॉट) वरील नमूद मालमत्तेवर वसलेल्या वरील प्रस्तावित 'कृष्णा व्हॅली' कॉम्प्लेक्सचे वैयक्तिक खंड आणि भाग.

विक्रीच्या तपशीलवार नियम व अटींसाठी कृपया सुरक्षित कर्जदाराच्या www.sammaancapital.com या वेबसाईटवरील लिंक पाहा; संपर्क क्र. : 0124-6910910, +91 7065451024, ईमेल : auctionhelpline@sammaancapital.com. बोली लावण्यासाठी, www.auctionfocus.in वर लॉग ऑन करा.

सही/–
अधिकृत अधिकारी
सम्मान कॅपिटल लिमिटेड
(पूर्वी इंडियाबुल्स हाऊसिंग फायनान्स लि. म्हणून ओळखले जायचे)

तारीख : 12.08.2024
स्थळ : रायगड

कोंकण रेल्वे कॉर्पोरेशन लिमिटेड
(भारत सरकारचा उपक्रम)

ई-निविदा सूचना

कोंकण रेल्वे कॉर्पोरेशन लिमिटेड यांचे वतीने, प्रादेशिक सिग्नल आणि दूरसंचार अभियंता, रत्नागिरी यांचे द्वारे खालील कामासाठी अनुभवी कंत्राटदारांकडून ई-निविदा मागविण्यात येत आहे.

अ.क्र. 1. "कोंकण रेल्वे रत्नागिरी प्रदेशातील विलवडे, नांदगाव, सावंतवाडी आणि मडुरे स्टेशनांवर देखभाल-मुक्त अर्थिंगची तरतूद". **निविदा सूचना क्र. : केआर-आरएन-एसजी-टी-03-2024-25 दि. 14.08.2024. बोली जमा करण्याची शेवटची तारीख आणि वेळ : 04.09.2024** रोजी **15.00 वा.** पर्यंत. **कामाचा अंदाजित खर्च :** रु. 17,39,831/-. **ईएमडी रक्कम :** रु. 34,800/-.

अ.क्र. 2. "सीएचआय स्टेशन यार्ड मध्ये प्लेटफॉर्म क्र. 3 येथे विद्यमान गुड्स लूप लाइनचे पॅसेंजर लूप लाइनमध्ये रूपांतर". **निविदा सूचना क्र. : केआर-आरएन-एसजी-टी-04-2024-25, दि. 14.08.2024. बोली जमा करण्याची शेवटची तारीख आणि वेळ : 04.09.2024** रोजी **15.00 वा.** पर्यंत. **कामाचा अंदाजित खर्च :** रु. 18,31,308/-. **ईएमडी रक्कम :** रु. 36,600/-.

अधिक माहितीसाठी कृपया पहा : **www.ireps.gov.in**

MAHARASHTRA POLLUTION CONTROL BOARD

Kalpataru Point, 2nd, 3rd, 4th floor, Opp. Cine Planet Cinema, Sion Circle, Sion (E), MUMBAI – 400 022; **Ph:** 022-2401 4701 / 2402 4068
Email: pro@mpcb.gov.in; **Website:** www.mpcb.gov.in

RFP NOTICE No.: MPCB/PRO/2024/180

Maharashtra Pollution Control Board invites e-bids from organisations having relevant experience, for ***"Request for Proposal for Selection of Agency for outdoor Advertisement (digital and hoarding) for MPCB".***

Complete RFP document for the above e-Tender can be purchased & submitted between **16th August 2024 to 29th August 2024 up to 18:00 Hrs** by making an online payment of **Rs.23,600/-** (Rs. Twenty-Three Thousand and six hundred only) towards RFP document fee from following sub-portal on GOM e-Tendering website: www.mahatenders.gov.in

Pre-bid meeting date: **23.08.2024 at 12:30 hours** at above Office address.

The RFP document can also be downloaded from MPCB's official website www.mpcb.gov.in from **16th August 2024**.

EMD: Rs. 10,00,000/- (Rupees Ten Lakhs Only)

Last date of Bid Submission: **29th August 2024 up to 18:00 Hrs**

Sd/-
(Member Secretary)
Maharashtra Pollution Control Board

MAHARASHTRA INFORMATION TECHNOLOGY CORPORATION LIMITED

(A GOVERNMENT OF MAHARASHTRA ENTERPRISE)

NOTICE FOR TENDER

RFP for Selection of Service Provider for Conducting Vulnerability Assessment and Penetration Testing (VAPT) of Software Applications, GIGW Compliance and Infrastructure Audit in Maharashtra Information Technology Corporation Limited (MahaIT).

For the detailed Tender document, interested bidders should visit **https://www.mahatenders.gov.in** RFP will be available for download on dated 14th August 2024 from 17.00 hrs onwards.

Sd/-
Managing Director,
Maharashtra Information Technology Corporation Ltd.

NOTICE

TATA MOTORS LIMITED

Regd. Office : Bombay House, 24 Homy Mody Street, Mumbai 400001

NOTICE is hereby given that the certificates for the undermentioned securities of the Company have been lost / mislayed and the holder of the said securities has applied to the Company to release the new certificates. The Company has informed the holder that the said shares have been transferred to IEPF as per IEPF rules.

Any person who has a claim in respect of the said securities should lodge such claim with the Company at its Registered Office within 15 days from this date, else the Company will proceed to release the new certificate to the holder without further intimation.

Name of Holder	Kind of Securities and face value	No of Securities	Distinctive Numbers	
			Starting	Ending
NANDASREE ROY	Ordinary shares Rs. 2/-	1000	37975991	37976990

Place : Salt Lake, Kolkata Date : 14-08-2024 **NANDASREE ROY**

फोर्स मोटर्स लिमिटेड

CIN : L34102PN1958PLC011172

FORCE

नोंदणीकृत कार्यालय : मुंबई–पुणे मार्ग, आकुर्डी, पुणे – ४११ ०३५.
दुरध्वनी क्रमांक : +९१ (२०) २७४७६३८१
ई-मेल: compliance-officer@forcemotors.com ; **वेबसाईट :** www.forcemotors.com

६५ व्या वार्षिक सर्वसाधारण सभेची सूचना, रेकॉर्ड डेट आणि ई-मतदानाची माहिती

याद्वारे सूचना देण्यात येते की, फोर्स मोटर्स लिमिटेडच्या भागधारकांची **६५ वी वार्षिक सर्वसाधारण सभा** ('एजीएम') व्हीडीओ कॉन्फरन्सींग / अन्य दृकश्राव्य (व्हीसी/ ओएव्हीएम) पद्धतीने **बुधवार, दिनांक ४ सप्टेंबर** २०२४ रोजी दुपारी ३:०० वाजता एजीएमच्या सूचनेत नमूद केल्याप्रमाणे कामकाज पार पाडण्यासाठी कंपनी व्यवहार मंत्रालयाने जारी केलेल्या सर्वसाधारण परिपत्रक क्र. १७/२०२० दि. १३.४.२०२०, सामान्य परिपत्रकासह क्र. १४/२०२० दि. ८.४.२०२०, सामान्य परिपत्रकासह क्र. २०/२०२० दि. ५.५.२०२०, सर्वसाधारण परिपत्रक क्र. २/२०२१ दि. १३.१.२०२१, सर्वसाधारण परिपत्रक क्र. २१/२०२१ दि. १४.१२.२०२१, सर्वसाधारण परिपत्रक क्र. २/२०२२ दि.५.५.२०२२, सर्वसाधारण परिपत्रक क्र. १०/२०२२ दि. २८.१२.२०२२ आणि सर्वसाधारण परिपत्रक क्र. ९/२०२३, दि. २५.९.२०२३ भारत सरकारच्या कार्पोरेट मंत्रालयाने जारी केलेले, (एमसीए परिपत्रके) तसेच दि. ७.१०.२०२३ चे सिक्यूरीटीज् ॲण्ड एक्सचेंज बोर्ड ऑफ इंडिया (सेबी) यांनी जारी केलेले परिपत्रक (सेबी परिपत्रक) यानुसार आणि कंपनी कायदा २०१३ (कायदा) आणि सेबी (सूची कर्तव्य आणि घोषणा आवश्यकता) नियमने, २०१५ (सेबी नियमने) मधील तरतुदींची पूर्तता करून आयोजित करण्यात आली आहे.

एमसीए परिपत्रके आणि सेबी परिपत्रक यानुसार, एजीएम ची सूचना आणि वार्षिक अहवाल प्रत्यक्ष प्रति सभासदांना पाठविण्याची आवश्यकता नाही आणि त्यामुळे एजीएम च्या सूचनेसह आर्थिक वर्ष २०२३–२४ चा वार्षिक अहवाल फक्त ईलेक्ट्रॉनिक पध्दतीने अशा सभासदांना पाठविण्यात आले आहे ज्यांचे ई–मेल आयडी कंपनी किंवा संबंधित डिपॉझिटरी पार्टीसिपंट (डीपी) यांच्याकडे नोंदविण्यात आलेले आहेत. कृपया सभासदांनी याची नोंद घ्यावी की एजीएम ची सूचना आणि आर्थिक वर्ष २०२३–२४ चा वार्षिक अहवाल कंपनीचे संकेत स्थळ **www.forcemotors.com**, बीएसई लिमिटेड (बीएसई) चे संकेत स्थळ **www.bseindia.com,** नॅशनल स्टॉक एक्सचेंज ऑफ इंडिया लि. (एनएसई) चे संकेत स्थळ **www.nseindia.com,** तसेच नॅशनल सिक्यूरीटीज् डिपॉझिटरी लिमिटेड (एनएसडीएल) च्या **www.evoting.nsdl.com** या संकेत स्थळावर पण उपलब्ध आहेत.

एजीएम च्या सूचनेत नमूद करण्यात आलेल्या कार्यपत्रिकेतील कामकाज दुरस्थ ई–मतदानाद्वारे किंवा एजीएम मधील ई–मतदानाद्वारे पार पाडण्यात येईल. तसेच सूचनेत नमूद केलेले दस्तऐवज कंपनीचे संकेतस्थळ **www.forcemotors.com** वर तपासणीसाठी उपलब्ध असतील.

संचालक मंडळाने शिफारस केलेला लाभांश एजीएम मध्ये मंजूर झाल्यास, असा लाभांश देयता खोताच्या वेळी कपात (टीडीएस) याच्या अधीन राहून ३० दिवसांच्या कायदेशीर मुदतीत देण्यात येईल. वित्तीय कायदा, २०२०, नुसार लाभांशापासून मिळणारे उत्पन्न हे करपात्र असेल आणि कंपनीस खोताच्या वेळी करकपात रक्कम आयकर कायदा, १९६१ अनुसार असलेल्या दराने तसेच सभासदांना देण्यात येणाऱ्या रकमेतुन कापून घ्यावी लागेल. कंपनीस टी.डी.एस. चे दर लागू करता यावेत यासाठी सभासदांना विनंती करण्यात येते की, त्यांनी आवश्यक ती कागदपत्रे कंपनीचे रजिस्ट्रार ॲण्ड ट्रान्सफर एजंट, लिंक इनटाईम इंडिया प्रा. लि. च्या पोर्टलवर **बुधवार, दि. २८ ऑगस्ट** २०२४ रोजी सायंकाळी ५.०० पर्यंत दाखल करावीत. कंपनीच्या डीमॅट समभागधारकांनी, त्यांचे नाव, पत्ता, मोबाईल क्र., पॅन नं., मॅन्डेट, नॉमिनेशन, पॉवर ऑफ ॲटर्नी, बँकेचा तपशील इत्यादीत काही बदल असल्यास संबंधित डिपीज् कडे कळवावे. कंपनीच्या ज्या सभासदाकडे प्रत्यक्ष स्वरूपातील समभाग आहेत त्यांनी वरील माहिती योग्य पुराव्यानीशी **sandip.pawar@linkintime.co.in** या ई–मेल आयडी वर कळवावी, जेणेकरून त्यांचा लाभांश त्यांच्या बँक खात्यात त्वरीत प्राप्त होईल.

रेकॉर्ड डेट : सूचना देण्यात येते की, कायद्यामधील कलम ९१ व त्याविषयीची नियमने, तसेच सेबी नियमने मधील नियम ४२ ला अनुसरून आर्थिक वर्ष २०२३–२४ साठीचा लाभांश मिळविण्यास पात्र होण्यासाठी **बुधवार, दिनांक २८ ऑगस्ट** २०२४ ही रेकॉर्ड डेट नक्की केली आहे.

ई-मतदान : सूचना देण्यात येते की, कंपनी कायदा, २०१३ मधील कलम १०८ व कंपनी (व्यवस्थापन आणि प्रशासन) नियम, २०१४ चा नियम २० आणि सेबी (सूची कर्तव्ये आणि घोषणा आवश्यकता) नियमने, २०१५ च्या नियमन ४४ ला अनुसरून सभासदांना NSDL ने पुरविलेल्या दूरस्थ ई–मतदान सोयीनुसार, एजीएम सूचनेमध्ये नमूद केलेल्या सर्व ठरावांवर मतदान करण्याची सुविधा पुरविण्यात आली आहे.

या संदर्भात सभासदांना याद्वारे कळविण्यात येते की :

(१) एजीएम मध्ये होणारे सर्वसाधारण व विशेष कामकाज नोटिसमध्ये नमुद केल्याप्रमाणे ईलेक्ट्रॉनिक मतदानाद्वारे होऊ शकते.

(२) दूरस्थ ई–मतदान, **शनिवार, दि. ३१ ऑगस्ट** २०२४ रोजी **सकाळी ९:००ा वाजता** सुरु होईल व **मंगळवार, दि. ३ सप्टेंबर** २०२४ रोजी **सायंकाळी ५:०० वाजता** (भारतीय वेळेनुसार) बंद होईल.

(३) मंगळवार, दि. ३ सप्टेंबर २०२४ रोजी सायंकाळी ५:०० वाजेनंतर दूरस्थ ई–मतदानासाठी मान्यता दिली जाणार नाही व त्यानंतर NSDL तर्फे असलेली मतदानाची सुविधा बंद करण्यात येईल.

(४) बुधवार, दिनांक २८ ऑगस्ट २०२४ (कट ऑफ तारीख) ला सभासदांच्या नोंदवहीमध्ये आणि डिपॉझिटरीजद्वारे बाळगण्यात येणाऱ्या लाभार्थी मालकाच्या नोंदवहीमध्ये नावांची नोंद असणारी व्यक्तीच दूरस्थ ई–मतदानासाठी किंवा सर्वसाधारण सभेमध्ये मतदान करण्यास पात्र असेल.

(५) ज्या व्यक्ती, एजीएम सूचना पाठविल्यानंतर कंपनीचे समभाग घेऊन सभासद झाले असतील व त्यांच्याकडे बुधवार, दि. २८ ऑगस्ट २०२४ रोजी भागपत्रे असतील असे सभासद **evoting@nsdl.com** किंवा **sandip.pawar@linkintime.co.in** किंवा **compliance-officer@forcemotors.com** यांना विनंती पाठवून लॉग ईन आयडी आणि पासवर्ड मिळवु शकतात.

(६) दूरस्थ ई–मतदानाद्वारे मतदान केल्यानंतर सभासद एजीएम मध्ये भाग घेऊ शकतात, परंतु परत सभेमध्ये मतदान करु शकत नाहीत.

(७) एजीएम मध्ये ई–मतदान करण्याची सुविधा उपलब्ध केली जाईल व ज्या सभासदांनी दूरस्थ ई–मतदानाद्वारे मतदान केले नाही त्यांनाच एजीएम मध्ये ई–मतदान करण्याचा हक्क राहिल.

(८) ई–मतदानसंदर्भात कोणाची काही शंका / तक्रार असल्यास कृपया त्यांनी खाली नमूद केलेल्या व्यक्तिशी संपर्क साधावा अथवा फ्रिक्वेन्टली आस्कड् क्वेश्चन्स् ("FAQs") आणि ई–मतदान मॅन्युअल जे www.evoting.nsdl.com च्या डाउनलोडस् सेक्शन मध्ये उपलब्ध आहे, ते पाहावे.

(अ) श्री. सागर गुधाटे, सिनियर मॅनेजर, नॅशनल सिक्युरिटीज् डिपॉझिटरी लि., ट्रेड वर्ल्ड, ४ था मजला, कमला मिल्स कंपाऊंड, सेनापती बापट मार्ग, लोअर परेल, मुंबई – ४०० ०१३. ई–मेल : evoting@nsdl.com फोन : +९१ २२ ४८८६ ७०००
किंवा

(ब) श्री. रोहन संपत, कंपनी सेक्रेटरी आणि कम्प्लायंस ऑफिसर, फोर्स मोटर्स लिमिटेड, मुंबई–पुणे रोड, आकुर्डी, पुणे – ४११ ०३५. ई–मेल : compliance-officer@forcemotors.com फोन : +९१ २० २७४७ ६३८१

कंपनीच्या ज्या सभासदाकडे प्रत्यक्ष स्वरूपाचे समभाग आहेत अथवा ज्या सभासदाने ई–मेल आयडी कंपनीकडे नोंदविलेला नाही, अशा सभासदांनी स्वत:चा ई–मेल आयडी **compliance-officer@forcemotors.com** किंवा **sandip.pawar@linkintime.co.in** वर स्वाक्षांकीत केलेल्या पॅनच्या प्रतिसह कळवावा, जेणेकरून त्यांना कंपनीचा वार्षिक अहवाल आर्थिक वर्ष २०२३–२४ तसेच ६५ व्या एजीएम ची सूचना पाठविता येईल.

कृपया तुम्हाला वेळोवेर संपर्कव्यवहार प्राप्त होण्यासाठी कंपनीकडे / तुमच्या डीपीकडे तुमच्या सर्वात अद्ययावत ई–मेल आयडी ची नोंदणी करा.

सभासदांना विनंती करण्यात येते की, त्यांनी एजीएम ची सूचना व त्यातील सर्व टिपणे विशेषकरून एजीएम मध्ये सामिल होणे तसेच ई–मतदान करणे या बाबतीत दिलेल्या सर्व सूचना काळजीपूर्वक वाचाव्यात.

संचालक मंडळाच्या आदेशानुसार
फोर्स मोटर्स लिमिटेड करिता

पुणे
१३ ऑगस्ट २०२४

रोहन संपत
कंपनी सेक्रेटरी आणि कम्प्लायंस ऑफिसर

टीप: स्वैर मराठी अनुवाद, सर्व कायदेशीर बाबींकरिता इंग्रजीतील नोटिसच ग्राह्य धरली जाईल.

नझारा टेक्नॉलॉजीस लिमिटेड

Nazara™

CIN: L72900MH1999PLC122970
नोंदणीकृत कार्यालय: ५१–५४, मेकर चेंबर्स ३, नरीमन पॉईंट, मुंबई–४०००२१, **दूरध्वनी:** +९१–२२–४०३३०८००, **फॅक्स:** +९१–२२–२२८१०६०६, **ईमेल:** investors@nazara.com, **संकेतस्थळ:** www.nazara.com

३० जून, २०२४ रोजी समाप्त तिमाही करिता नझारा टेक्नॉलॉजीस लिमिटेडच्या अलेखापरीक्षीत एकत्रिकृत आणि स्वतंत्र वित्तीय निष्कर्षांचा सारांश

(रु.दशलक्षामध्ये)

अ. क्र.	तपशिल	एकत्रीकृत				स्वतंत्र			
		तिमाही अखेर			वर्ष अखेर	तिमाही अखेर			वर्ष अखेर
		३०.०६.२०२४	३१.०३.२०२४	३०.०६.२०२३	३१.०३.२०२४	३०.०६.२०२४	३१.०३.२०२४	३०.०६.२०२३	३१.०३.२०२४
		अलेखापरीक्षीत	अलेखापरीक्षीत (नोंद ३ पहा)	अलेखापरीक्षीत	लेखापरीक्षीत	अलेखापरीक्षीत	अलेखापरीक्षीत (नोंद ३ पहा)	अलेखापरीक्षीत	लेखापरीक्षीत
१	प्रचलनामधून एकूण उत्पन्न	२७,५६५	३०,३९०	२६,६१७	१,२१,७९१	२,७०३	२,४०७	१,१३८	६,७८७
२	सदर कालावधीसाठी निव्वळ नफा/(तोटा) (कर, अपवादात्मक आणि/किंवा असाधारण बाबी पूर्व#)	३,४०३	१,६९३	२,८२७	१०,३४४	१,२३०	(१०,१९७)	१९७	(९,१९८)
३	कर पश्चात सदर कालावधीसाठी कर पूर्व निव्वळ नफा/(तोटा) (अपवादात्मक आणि/किंवा असाधारण बाबी पश्चात#)	२,३६२	१८	२,०८६	७,४७५	९६३	(१०,५३५)	१५३	(९,७५०)
४	सदर कालावधीसाठी एकूण सर्वसमावेशक उत्पन्न (सदर कालावधीसाठी नफा/(तोटा) (कर पश्चात) आणि अन्य सर्वसमावेशक उत्पन्न (कर पश्चात)	२,१६४	१,०४४	१,०४५	७,७३६	९५९	(१०,५२४)	१५०	(९,७४८)
५	समभाग भांडवल (दर्शनि मूल्य रु. ४/– प्रती शेअर)	३,०६२	३,०६२	२,६४७	३,०६२	३,०६२	३,०६२	२,६४७	३,०६२
६	मागील वर्षासाठी लेखापरीक्षित ताळे–बंद पत्रामध्ये दर्शविल्यानुसार (पुनर्मूल्यांकन राखीव वगळून) राखीव				१,९६,७९८				१,५७,२४३
७	प्रती भाग प्राप्ती (प्रत्येकी रु. ४/–) (अखंडीत आणि खंडीत प्रचालनासाठी)								
	मुलभूत (रु. मध्ये) :	२.९६	(१.१५)	२.९५	८.१६	१.२६	(१४.१७)	०.२३	(१४.०७)
	सौम्यीकृत (रु. मध्ये) :	२.९६	(१.१५)	२.९५	८.१६	१.२६	(१४.१७)	०.२३	(१४.०७)

#जे लागू असेल त्यानुसार इंड–एएस नियम / एएस नियम अनुसार नफा–तोटा पत्रकामध्ये असाधारण आणि अपवादात्मक बाबी समायोजीत करण्यात आल्या.

टीप

१. उपरोल्लेखित हे सेबी (सुचिबध्दता बंधन आणि प्रकटन विनियमन) विनियम, २०१५ च्या विनियम ३३ अंतर्गत स्टॉक एक्सचेंजसकडे सादर केलेल्या तिमाही वित्तीय निष्कर्षांच्या विस्तृत प्रारूपाचे सारांश आहे. तिमाही वित्तीय निष्कर्षांचे संपूर्ण प्रारूप स्टॉक एक्सचेज संकेतस्थळ www.bseindia.com, www.nseindia.com आणि कंपनीच्या संकेतस्थळ www.nazara.com वर उपलब्ध आहे.

२. सविस्तर वित्तीय निष्कर्षांचे लेखासमितीने पुनरावलोकन केले आणि शिफारस केली आणि १३ ऑगस्ट, २०२४ रोजी झालेल्या संचालक मंडळाच्या सभेमध्ये मंजुरी दिली.

३. ३१ मार्च २०२४ रोजी संपलेल्या तिमाहीचे आकडे ३१ मार्च २०२४ रोजी संपलेल्या पूर्ण आर्थिक वर्षाच्या संदर्भात लेखापरीक्षित आकड्यांमधील संतुलन दर्शवतात आणि ३१ डिसेंबर २०२३ पर्यंतचे अनऑडिट केलेले प्रकाशित वर्ष–ते–तारीखचे आकडे ज्यांचे मर्यादित पुनरावलोकन केले गेले.

नझारा टेक्नॉलॉजीस लिमिटेड करिता
हस्ता/–
नितीश मित्तरसैन
संयुक्त व्यवस्थापकीय संचालक
डीआयएन : ०२३४७४३४

स्थळ : मुंबई
दिनांक : ऑगस्ट १३, २०२४

Adfactors 264

AU SMALL FINANCE BANK

Registered Office : 19-A Dhuleshwar Garden, Jaipur, Rajasthan, India, 302001.
www.aubank.in

LOAN AGAINST GOLD - AUCTION NOTICE ON "AS IS WHERE IS" BASIS

The below mentioned borrower/s have been issued notices to pay their outstanding amounts towards the loan against gold facilities availed from AU Small Finance Bank Limited ("Bank"). Since the borrower/s has/have failed to repay his/their dues, we are constrained to conduct an auction of pledged gold items/articles on **20 Aug 2024 between 11:00 AM - 3:00 PM (Time)** at below mentioned branches according to the mode specified therein. In the case of deceased borrowers, all conditions will be applicable to legal heirs. Please note that in the event of failure of the above auction, the bank reserves its right to conduct another auction without prior intimation.

E-Auction Branch Details (E-auction will be conducted by using Weblink https://gold.samil.in)

AKOT - 24660000847324 | **AMALNER -** 23660001927608 23660002306260 24660000218888 | **AMRAVATI -** 23660001906348 23660001955704 24660000067891 24660000654606 24660000821773 | **ANDHERI FOUR BUNGALOWS -** 9001090135017680 | **BHUSAWAL -** 23660001995678 23660001996476 23660002006724 23660002048774 24660000814536 24660000830265 24660000894474 | **CHALISGAON -** 23660001937699 23660001940233 23660001963189 23660001983441 23660002001473 23660002023832 23660002046018 23660002103422 | **DHULE -** 23660001956623 23660002045850 23660002158127 | **EAST STREET CAMP PUNE -** 9001090137582190 | **GONDIA_FULCHUR ROAD -** 9001090134880950 | **GONDIYA -** 23660001989510 24660000871787 | **KALYAN -** 24660000905745 | **MUMBAI - MAROL -** 24660000191406 | **NAGPUR -** 9001090135589760 | **NAGPUR - 2 -** 24660000014722 | **NAGPUR - SHANKAR NAGAR -** 23660000883916 | **NAGPUR RAMDAS PETH -** 9001090134867900 9001090134740700 9001090134875530 | **NANDGAON -** 24660000870169 24660001241156 | **NIBM -** 9001090139969320 | **PUNE -** 23660001319423 23660002310572 | **PUSAD -** 23660001973440 24660000542557 | **SHRIGONDA -** 23660001973920 | **THANE_MIRA ROAD -** 9001090139533570 | **WANI -** 23660002049563 | **WANI_SAI MANDIR CHOWK -** 9001090134682790 | **YAVATMAL -** 23660001966493 |

Note: The auction is subject to certain terms and conditions mentioned in the bid form, which is made available before the commencement of auction.

Sd/-
Manager
AU Small Finance Bank Limited

जीएफएल लिमिटेड

GFL

नोंदणीकृत कार्यालय : ७वा मजला, सिजॉय हाऊस, डॉ. ॲन्नी बेझंट रोड, वरळी, मुंबई–४०० ०१८. **सीआयएन** : एल६५१००एमएच१९८७पीएलसी३७४८२४ ● **टेलि. नं.**: +९१–२२ ४०३२ ३८५१ ● **फॅक्स नं.** : +९१–२२ ४०३२ ३१९१
वेबसाइट : www.gfllimited.co.in ● ईमेल आयडी : contact@gfllimited.co.in

३० जून, २०२४ रोजी संपलेल्या तिमाहीकरिता अलेखापरीक्षित एकत्रीकृत वित्तिय निष्कर्षांचा उतारा

(रु. लाखांत)

अनु. क्र.	तपशील	संपलेली तिमाही			संपलेले वर्ष
		३०–०६–२०२४	३१–०३–२०२४	३०–०६–२०२३	३१–०३–२०२४
		(अलेखापरीक्षित)	(लेखापरीक्षित)	(अलेखापरीक्षित)	(लेखापरीक्षित)
१.	चालू व्यवसायांकडील एकूण उत्पन्न	८९	११०	९३	३७४
२.	चालू व्यवसायांकडील करापूर्वी कालावधी / वर्षाकरिता (तोटा) / नफा (अपवादात्मक आयटम्सपूर्वी)	(२,९८४)	(२,३०७)	(१,३६८)	(८१८)
३.	चालू व्यवसायांकडील करापूर्वी कालावधी / वर्षाकरिता (तोटा) / नफा (अपवादात्मक आयटम्सनंतर)	(२,९८४)	(२,३०७)	(१,३६८)	(८१८)
४.	चालू व्यवसायांकडील करानंतर कालावधी / वर्षाकरिता (तोटा) / नफा (अपवादात्मक आयटम्सनंतर)	(२,६५२)	(२,०४९)	(१,२२१)	(७५७)
५.	करानंतर खंडित व्यवसायांकडील कालावधी / वर्षाकरिता नफा / (तोटा)	–	–	–	–
६.	कालावधी / वर्षाकरिता (तोटा) / नफा	(२,६५२)	(२,०४९)	(१,२२१)	(७५७)
७.	कालावधीकरिता एकूण व्यापक उत्पन्न [करानंतर कालावधी / वर्षाकरिता समाविष्ट (तोटा) / नफा आणि करानंतर अन्य व्यापक उत्पन्न]	(२,६५१)	(२,०३९)	(१,२३७)	(७५०)
८.	भरणा केलेले इक्विटी भाग भांडवल (दर्शित मूल्य रु. १ प्रती भाग)	१,०९९	१,०९९	१,०९९	१,०९९
९.	अन्य इक्विटी (पुनर्मूल्यन राखीव वगळता)				२,५९,४२६
१०.	भागानुसार मूलभूत व सौम्य केलेली कमाई / तोटा (प्रत्येकी रु. १/– चे दर्शित मूल्य)	*	*	*	
	चालू व्यवसायांकडील	(२.४१)	(१.८७)	(१.११)	(०.६९)
	खंडित व्यवसायांकडील	–	–	–	–
	एकूण व्यवसायांकडील	(२.४१)	(१.८७)	(१.११)	(०.६९)

* **वार्षिकीकृत केलेले नाहीत**

नोंदी:

१. वरील निष्कर्षांच